

音视频记录仪

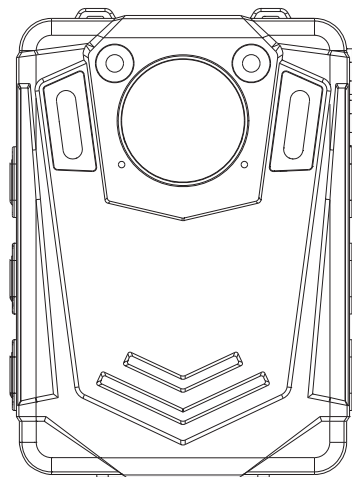

音视频记录仪

产品图示

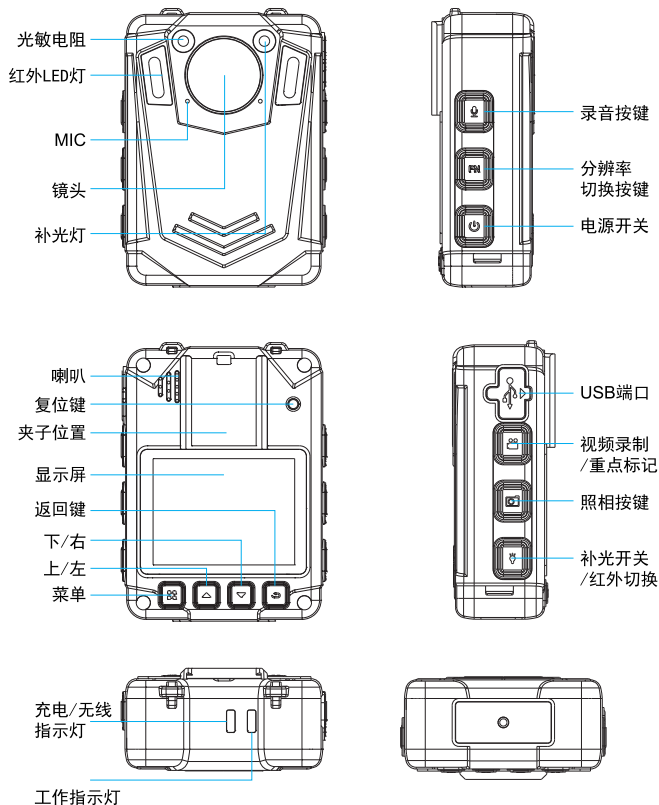

主要参数

尺寸/重量	
尺寸	79 * 57 * 26mm
重量	115g
硬件	
主控	AC5601
传感器	GC2053
USB 接口	USB2.0
状态指示	
3色LED状态指示灯	
声音提示	
震动提示	
可靠性	
防撞等级	1.8米
防水等级	IP65
视频/图片/音频	
视频压缩格式	H.264
视频广角	126度
视频分辨率	1080P30 / 720P30 / 480P30
视频格式	MOV
图片格式	JPG
音频格式	WAV
拍照	录像过程中拍照
电池	
录像时间	1080P 可录8小时
充电时间	5 小时
USB命令	
所有机器支持大容量存储模式	
所有机器支持简易USB模式	
无需驱动即可连上电脑	
其他	
红外	夜视距离10米(6 颗红外灯)
内存卡容量	16GB, 32GB, 64GB, 128GB
标准佩戴方式	可360度旋转夹子
可选佩戴方式	适用模块化轻量负载装备的夹子
可选配件	CLICKFAST 配件
视频水印	用户ID/机器 ID/日期/时间/Logo

操作指引

一. 开关机

1. 开机: 在关机状态下长按【开、关机】键，伴随开机动画、音乐声、指示灯亮绿灯、开机进入取景预览状态；

2. 关机: 在除关机以外的任何模式下长按【开、关机】键即自动保存音视频文件，绿灯灭同时伴随关机动画、音乐声设备关机；

二. 录影功能

在待机状态下短按【录影】键指示灯红灯闪烁，伴随“滴”一声、马达震动开始录影；在短按一下【录影】键，则停止录影并保存文件，返回待机状态。

一键录影: 在关机状态下，长按【录影】键，伴随开机动画，音乐声，指示灯亮绿灯开机并自动进入录影状态，此时指示灯红灯闪烁；在短按一次【录影】键，则停止录影并保存文件放回待机状态；



三. 拍照功能

待机状态下短按【拍照】键，伴随“咔嚓”一声、指示灯红灯闪一下，拍照完成并保存；

操作指引

四. 抓拍功能

在录影状态下短按【拍照】键进行抓拍，此时“咔嚓”一声，表示已抓拍一张照片并保存；

五. 录音功能

在待机状态下，短按【录音】键，伴随“滴”一声和马达震动提示音、指示灯红灯闪烁开始录音，在短按一次【录音】键，自动保存录音文件并伴随马达震动提示音返回待机状态；

六. 一键切换分辨率

待机状态下，短按【分辨率切换】键，伴随“滴”的一声和字幕字符提示，能在各分辨率之间自由切换；

七. 文件标记

在录影状态下，长按【录影】键开启重点标记，同时屏幕左上方出现红色钥匙标记，若再次短按【录影】键即停止录影并保存所录制的视频文件返回待机界面；

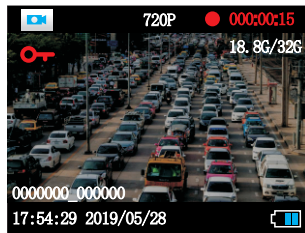

八. 一键切换录像和录音功能

1. 记录仪在拍摄时短按【录音】键即停止当前录影并保存录影文件，同时开启录音；
2. 记录仪在录音时短按【录影】键即停止当前录音并保存录音文件，同时开启录影

九. 浏览功能

待机界面，短按【菜单】键，可以查看存储好的音视频、音频、照片等文件；

十. 功能设置

开机后，短按【菜单】键、进入菜单界面、选择设置图标点击【菜单】键确定选择，即可进入设置界面；

1. 录影分辨率

共三个选项选择：**1920x1080p(30 FPS) / 1280x720p(30 FPS) / 864x480p(30 FPS)**

2. 拍照分辨率

共四个选项选择：**10M 4160x2352 / 8M 3776x2128 / 5M 3008x1680 / 3M 2368x1328**

3. 红外切换

在环境较暗的环境下，由于正常状态下摄像头无法显示比较清晰的画面，所有需要打开后外功能；

共两个选项：**自动 / 手动**

选择【自动】时，在环境较暗的情况下，摄像头自动切换红外滤光片，红外开启，此时输出图像为黑白图像；当环境转到亮度较高的情况下，摄像头自动切换红外滤光片，红外关闭，此时输出图像为彩色图像；选择【手动】时，短按【红外】键开启红外，再次短按【红外】键即可关闭红外；

4. 录影时间

共四个选项：**5分钟/10分钟/15分钟/30分钟**
选择需要的选项即可

5. 声音提示

共两个选项：**开/关**
选择【开】时，即开启所有声音提示；
选择【关】时，即关闭所有声音提示；

6. 自动关机

共四个选项：**1分钟 / 3分钟 / 5分钟 / 关**
选择需要的时间段，设备在静止的状态下到了设定的时间执法仪自动关机；

7. 循环存盘

共两个选项：**开 / 关**
开启循环存盘功能，此功能可以在内存不够的情况下继续录制视频，停止录制后保存并覆盖最早录制的视频文件；

8. 自动关屏

共四个选项：**1分钟 / 3分钟 / 5分钟 / 不关屏**

选择需要的时间段, 在设备静止的状态下到了设定时间自动关闭屏幕显示;

选择关闭即设备正常工作;

9. 出厂设置

共两个选项:**是 / 否**

选择【是】选项, 即恢复出厂设置

10. 密码设置

输入原先的密码 (**原始密码: 000000**), 然后再输入需要修改的密码即可;

11. 警号设置

需要输入设备密码 (**原始密码: 000000**), 然后再输入需要修改的设备编号即可;

12. 时间设置

需要输入设备密码 (**原始密码: 000000**), 然后再输入需要更改的时间日期即可;

13. 机器码设置

需要输入设备密码 (**原始密码: 000000**), 然后再输入需要更改的机器码即可;

14. 语言

共三个选项：**英语 / 简体中文 / 繁体中文**

15. 系统讯息

系统讯息里面包含：**CPU频率、警号、内存、机器码、版本号等等讯息**;

十一. 白光爆闪功能

长按【拍照】键, 白光闪烁并伴有警报声。再次长按可关闭此功能;

十二. 复位功能

在开机状态下, 若按下【复位】键复位, 记录仪将断电关机, 用于处理记录仪异常死机的情况。

十三. 充电

本产品采用聚合物锂电池, 可实现USB扩展口充电, 在充电同时可使用外接扩展设备。充满电后指示灯由蓝灯亮转为蓝灯灭。

可采用以下两种方式充电:

1. 使用USB线连接电脑USB接口, 根据不同电脑主板USB接口电流不同, 可能出现充电不满的情况, 属正常。
2. 使用电转USB适配器, USB连接适配器与主机, 充电时记录仪可正常使用

注: 为安全起见, 请采用本产品随机配送充电器充电

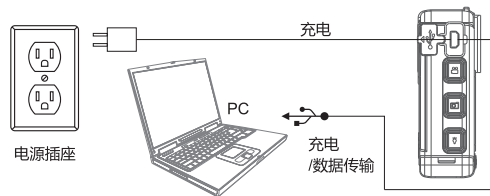

常见故障排除表

故障现象	故障诊断	故障排除
主机不能开机	电池耗尽	足额充电5小时
	主机保护	点按【复位】键后，重新开机
	主机保护	使用USB通讯线连接记录仪与充电器开机，激活设备，重开机
主机工作时间短	充电不足	① 首次拿到记录仪或长时间未使用时，请将记录仪电量放空后，再充电，充电时间不少于3小时。 ② 足额充电5小时以上。
拷贝数据至电脑时中途中断	电脑前面板USB接口供电不足	建议数据线接电脑后面板USB接口
电脑不能识别记录仪	数据线问题	更换数据线
	客户端程序未安装	安装客户端程序(已包含了驱动程序安装)
	驱动程序未成功安装	临时关闭防护系统，重新安装客户端程序

用户须知

为了更好的维护用户利益，避免一些不必要的问题，请用户仔细阅读以下几点：

- 1、购机时，请要求销售单位填写《保修卡》的有关内容，并加盖销售单位公章。非人为损坏保修一年。
- 2、对于人为损坏的故障机（如：进水、受潮、使用不当等），私自改装或在非本公司授权的服务维修机构维修时造成的损坏，以及超过保修期限的记录仪产品，本公司只提供有偿服务，用户需要支付一定的费用。

用户须知

- 3、严重人为损坏的故障机（如：进液体或摔坏机等），维修时请与维修单位签订《维修协议》，以决定是否同意收费维修。
- 4、对于受潮、进液、严重损坏、非法改装的记录仪，在授权维修机构处理后，不排除出现一些其他问题。本公司不承诺能够完全修复，这是故障本身造成的不可恢复性。
- 5、若只是主机故障的，且符合换机条件的，则只更换主机部分，其他配件不予以更换。